



gemeente
Zoeterwoude



Bezoekadres
Noordbuurtseweg 27
2381 ET ZOETERWOUDE

Postadres
Postbus 34
2380 AA ZOETERWOUDE

071-5806300
www.zoeterwoude.nl
gemeente@zoeterwoude.nl

Behandeld door
P. Geluk

Ons kenmerk
Z20-025443-58307

Uw kenmerk

Aan de bewoners van:
Zonnegaarde 1-45

Datum : 5 maart 2021
Onderwerp : Voorkeursvariant pleininrichting Zonnegaarde

Beste meneer of mevrouw,

Eind oktober 2020 heeft u van ons een brief ontvangen over de geplande werkzaamheden in uw buurt. Inmiddels zijn er wat inrichtingsvoorstellen uitgewerkt voor het plein op het noordelijk deel voor de nummers 19-45. Hierna vertellen we u hier meer over.

Wij zijn benieuwd naar uw voorkeur qua inrichting

Er zijn nu 3 verschillende ontwerpen gemaakt voor het middengebied. In de bijlagen bij deze brief treft u de 3 ontwerpen en een tekening met de huidige situatie, zodat u het verschil goed kunt beoordelen. De ontwerpen zijn nog niet in detail uitgewerkt, maar op hoofdlijnen. Zo zijn de rijbanen en basis voetpaden getekend, de parkeervakken, het groen, water en spelen. Als we een voorkeur vanuit de buurt weten, werken we het ontwerp verder uit. Dan komen de paden naar speeltoestellen erin, plantvakken, verlichting, e.d..

De grootste wijziging in de verschillende ontwerpen is het verplaatsen van de rijbaan. Dit heeft twee belangrijke redenen:

1. De hoek naast nummer 6 is zo een stuk overzichtelijker.
2. Hierdoor zijn er minder wegen nodig, dus minder verharding en dus meer ruimte voor groen.

Bij de ontwerpen is ook rekening gehouden met snelheid. Zo ziet u dat de wegen niet recht zijn.

Bij de verschillende varianten verplaatsen de parkeervakken welke in eigendom zijn van bewoners (naast nummer 6). Dit moeten we nog regelen. Een en ander is dus onder voorbehoud dat deze bewoners akkoord zijn met het verplaatsen en dat dit te regelen is (bij het Kadaster).

Uw voorkeur voor een variant horen we graag

Graag ontvangen we welke variant (1, 2, 3, of de huidige inrichting) uw voorkeur heeft. Dit kan per e-mail naar p.geluk@zoeterwoude.nl of per post naar:

Gemeente Zoeterwoude

t.a.v. Paul Geluk

O.v.v. project Zonnegaarde

Antwoordnummer 19073

2300 VD Leiden

(een postzegel is niet nodig!)

Graag ontvangen wij uw reactie **voor 19 maart 2021**.

Bel of mail ons gerust bij vragen

U bereikt ons op 071-5806300. Projectleider Paul Geluk beantwoordt uw vragen graag. E-mailen mag ook, p.geluk@zoeterwoude.nl.

Alle informatie over het project vindt u ook op www.zoeterwoude.nl/zonnegaarde.

Met vriendelijke groet,
namens burgemeester en wethouders van Zoeterwoude,



Paul Geluk
Projectleider

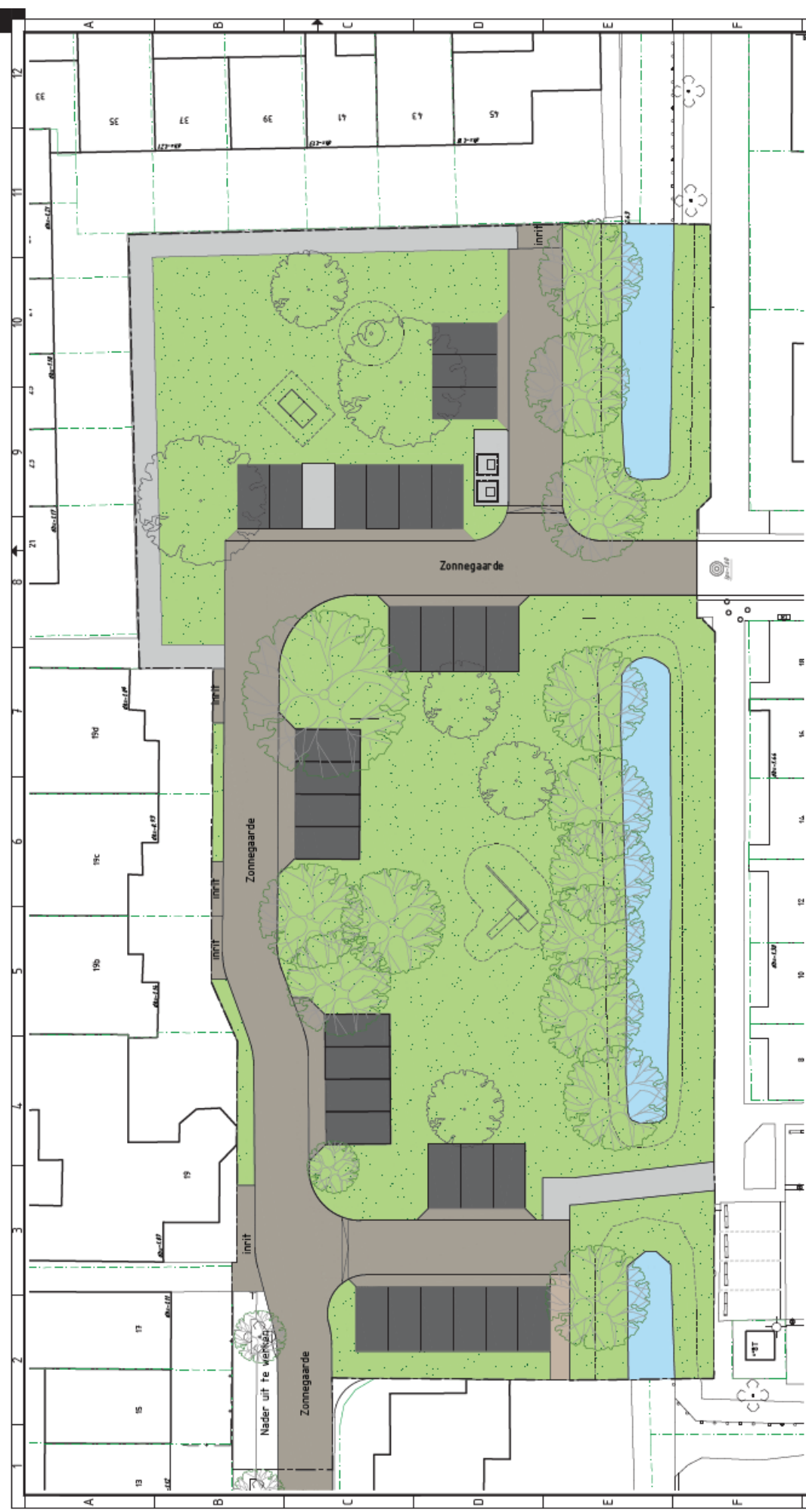

LEGENDA

- Rijweg, hardhout
- Tuinlaar
- Parkbankjes
- Waterloop, beekbed
- Groen gras, meer in de vollen
- Ondergrondse vloerconstructie, beekbed

- Bomen
Beplant op de bestemming
- Beplant
Nieuw toe te voegen, soorten naar te bepalen



Plan met van tekening maken, doch
geachtvoren laten aanhouden.
Plan in meters, tenzij anders vermeld.
Pakketten in meters t.o.v. N.A.P., tenzij anders vermeld.
Maaierstanden in cm, tenzij anders vermeld.
Diameters in cm, tenzij anders vermeld.
Ditte afzichte is niet bindend t.o.v. de echte
teken van graven en opstellen.
De aangegeven hoogteaanwijzing betreft de
hoofdmassering van het gemiddelde profiel.
Detaillering door aannemer.



Opdrachtgever	Streekl. Vrijburg	Bestand	Bestemming	Projectleider	Ontwerper	Scale	Bladz. / Totaal	Projectnaam	Projectnummer	Projectlocatie
	M. VERSCURE	S. VAN AALST	TEKENING	CONCEPT	CONCEPT	1	1	HERINRICHTING ZONNEGAARDE	20180632-NS-001	20180632





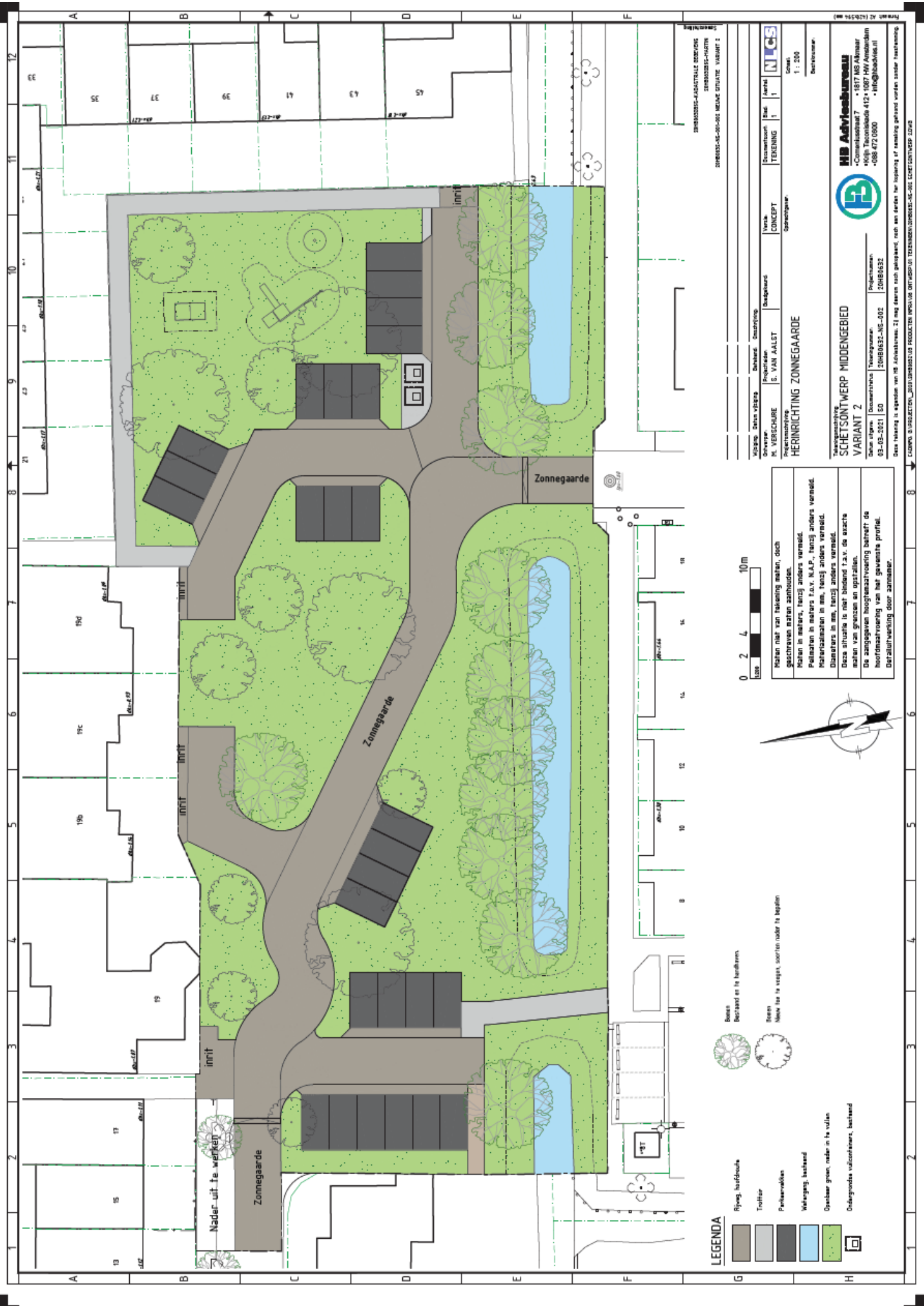

Schetsontwerp
SCHETSONTWERP MIDDENGEBIED
VARIANT 1
 Datum tekening: 03-03-2021
 Documentnummer: 20180632-NS-001
 Projectnummer: 20180632



Het ontwerp is opgesteld voor de realisatie van het gebied. Het ontwerp is niet bindend voor de aannemer. De aannemer is verantwoordelijk voor de realisatie van het ontwerp.

HB Adviesbureau
 - Commissielid 7
 - Commissielid 412
 - Commissielid 413
 - Commissielid 414
 - Commissielid 415
 - Commissielid 416
 - Commissielid 417
 - Commissielid 418
 - Commissielid 419
 - Commissielid 420
 - Commissielid 421
 - Commissielid 422
 - Commissielid 423
 - Commissielid 424
 - Commissielid 425
 - Commissielid 426
 - Commissielid 427
 - Commissielid 428
 - Commissielid 429
 - Commissielid 430



LEGENDA

-  Rijweg, hardouche
-  Trottoir
-  Parkeerplaats
-  Welving, beekbed
-  Groen gras, water in de vulen
-  Oudegronde vulstoffen, beekbed

-  Bomen
Bestaand en te behouden
-  Bomen
Nieuw toe te voegen, soorten nader te bepalen

0 2 4 6 8 10 12 14 16 18

10m



Nieten vlak van bakering maken, doch geschikte maten aanhouden.
 Maten in meters, tenzij anders vermeld.
 Maten in meters f.v.v. N.A.P., tenzij anders vermeld.
 Matenmaten in mm, tenzij anders vermeld.
 Duiders in mm, tenzij anders vermeld.
 Deze situatie is niet bindend t.z.v. de exacte maten van grenzen en opstellen.
 De aangegeven hoogteaafvoering betreft de hoofdtaafvoering van het gemeente profiel.
 Het afsluitwerk door aanmaker.

Uitvoering: Datas velding	Deelname: Bestrijding	Documenttype: TEBENING	Blad: 1	Aantal: 1
Opdraver: M. VERSCHURE	Projectleider: S. VAN AALST	Verke: CONCEPT	Scale: 1 : 200	Datum: 03-03-2021
HERINRICHTING ZONNEGAARDE				
 HB Adviesbureau • 1817 NS Akmaar • Commelwestraat 7 • 4132 HW Amsterdam • 085 472 0800 • info@hbadvis.nl				
Naam van de opdrachtgever: SCHETSONTWERP MIDDENGEBIED Naam van de opdrachtgever: VARIAANT 2 Datum van de opdracht: 03-03-2021 Documentnummer: 20180632-NS-002 Projectnummer: 20180632				

Deze tekening is eigendom van het adviesbureau. Het mag daarom niet worden verspreid, kopieerd of anderszins openbaar gemaakt worden zonder toestemming van het adviesbureau. Het adviesbureau aanvaardt geen aansprakelijkheid voor schade van welke aard ook voortvloeiende uit het gebruik van deze tekening.

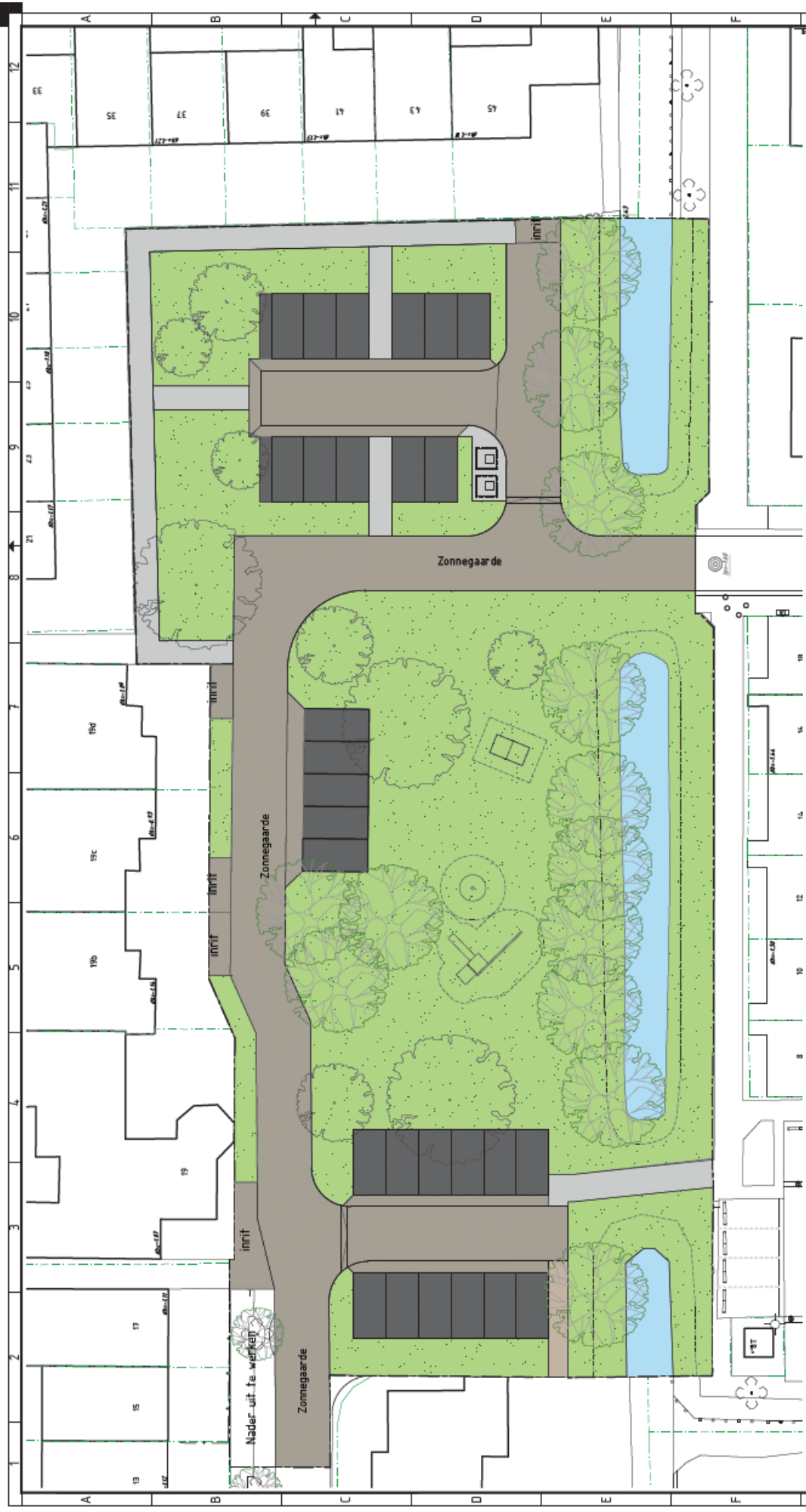

LEGENDA

[Grey box]	Rijweg, hardvoete
[White box]	Trofflar
[Dark grey box]	Parkeerwijken
[Blue box]	Wegwijzer, beekbed
[Light green box]	Omsluitende grasmatten in de velden
[Green box]	Ontgrondsmatten, beekbed

- | | |
|--|---|
| | Bomen
Beplant of te beplanten |
| | Gras
Mauw te beplant, soorten nader te bepalen |



Maken hier van tekening maken, doch geschreven maken aanhouden.
 Maken in makere, tenzij anders vermeld.
 Platteksten in makere t.o.v. N.A.P., tenzij anders vermeld.
 Materieleken in mm, tenzij anders vermeld.
 Dimensies in mm, tenzij anders vermeld.
 Deze situatie is niet bindend t.z.v. de eerste aan van grassen an opzetten.
 De aangegeven hoogteaantwijzing beurt de aanrichting van het gemiddelde profiel.
 Daaruitverwijng door samen.

200800000-ARCHITECTURALE CONCEPT
 200800000-PLAN
 200800000-00-00-00-00 MEKANE SITUATIE VARIANT 3

Opdraggever P. VERSCUURE	Projectleider S. VAN AALST	Opdrachtgever Concept	Stad NIGES
Titel HERINRICHTING ZONNEGAARDE	Document CONCEPT	Stadium TOEGANG	Blad 1
Maatstaf 1: 200	Datum 2018-03-2021	Projectnummer 200800000-00-00-00	Projectleider S. VAN AALST

Ontwerper:
HB Adviesbureau
 - Commisielid 7 - 1577 MS Alkmaar
 - Commisielid 8 - 1577 MS Alkmaar
 - 088 472 0000 - info@hbabv.nl

Projectleider:
 S. VAN AALST

Opdrachtgever:
 200800000-00-00-00-00 MEKANE SITUATIE VARIANT 3

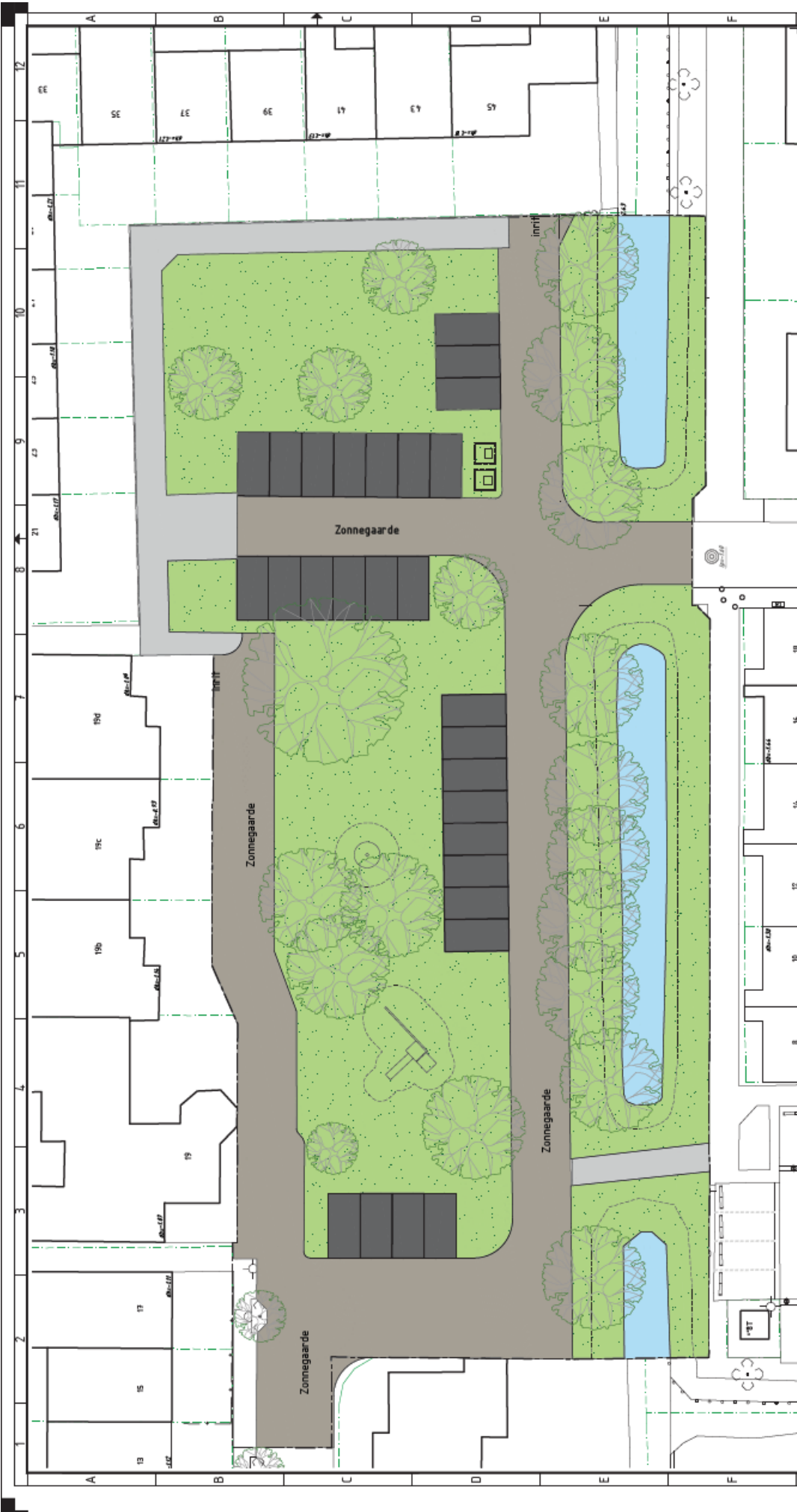

OPDRACHTGEVER: BESTAANDE SITUATIE VERBODT 3
 VERBODT 4
 VERBODT 5
 VERBODT 6
 VERBODT 7
 VERBODT 8
 VERBODT 9
 VERBODT 10
 VERBODT 11
 VERBODT 12

Opdrachtgever	Bestand	Bestand	Bestand	Bestand	Bestand	Bestand	Bestand
M. VERSCURE	S. VAN AALST	CONCEPT	TEKENING	1	1	1	1
Projectnaam: HERINRICHTING ZONNEGAARDE							

Scale: 1:200

HB Adviesbureau
 • 1827 HS Meier
 • 4069 Tusschenlaan 412 • 1927 HW Amstelveen
 • 088 472 0800
 • info@hbadvies.nl

**SCHETSONTWERP MIDDENGEBIED
 BESTAANDE SITUATIE TER VERGELIJKING**

Datum ontwerp: Documentatie: 03-03-2021 | 20180632-BS-001 | 20180632

Deze tekening is afgeleid van het schetsontwerp. Zij mag daarom niet gebruikt worden voor het opstellen van een definitieve tekening.

LEGENDA

- Rijweg, harddeurte
- Trottoir
- Parkstruikjes
- Wegvoering, bestaand
- Ondergrondse watercontainers, bestaand

Bomen Bestaand en te herplanten.

Bomen Nieuw toe te voegen, soorten naar te bepalen.

Maten naar tekening maken, doch geschreven maten aanhouden.

Maten in meters, tenzij anders vermeld.

Pekelingen in meters i.o.v. N.A.P., tenzij anders vermeld.

Materiaalnoten in mm, tenzij anders vermeld.

Diameters in mm, tenzij anders vermeld.

Deze situatie is niet bindend i.o.v. de exacte maten van graven en opzetlijnen.

De zonnegaarde heeft een afmeting van het gevormde profiel.

Dit plan is ontworpen door Jansma.

Scale: 0 2 4 10m

North arrow

Project details: Projectnaam: HERINRICHTING ZONNEGAARDE

Scale: 1:200